

BAYÂTÎ ŞARKI

Bir katre içen çeşme-i pür hûn-i fenâdan

Şevkî Bey

Ağır Aksak



ARANAĞME

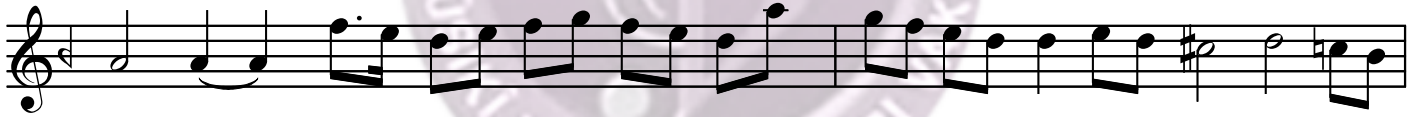

Bir kat

re i çen

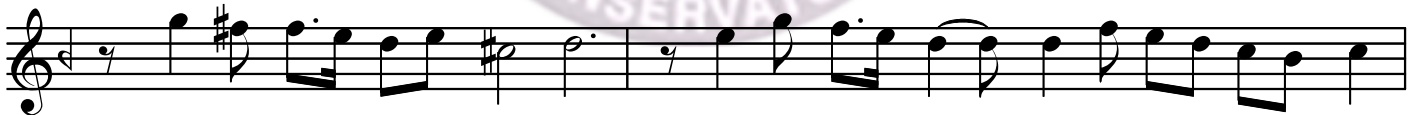

çeş me i pür hu



hu ni fe na dan (SAZ



_) Ba şın

a la maz



bir da hi ba (SAZ) ra

Bayâtî Şarkı (2.Sayfa)

ra nı be lâ dan (SAZ

—) A su de o lam

der sen e ğer (SAZ —) gel

gel me ci ha ne (SAZ —)

—) Mey da ne dü şen

kur tu la maz (SAZ —) sen

sen gi ka za dan (SAZ —)

Bi baht o la nın ba ğı na bir

kat re si dü ş mez mez

Bayâtî Şarkı (3.Sayfa)

ba ran ye ri ne

dür rü gü her yağ sa se ma dan

yağ sa se ma dan (SAZ_____

—) Ba ran ye ri ne

dür rü gü her (SAZ_____) yağ

yağ sa se ma dan

BAYÂTÎ ŞARKI

Bir katre içen çeşme-i pür hûn-i fenâdan
 Başın alamaz bir dahi bârân-ı belâdan
 Âsûde olam dersin eğer gelme cihâne
 Meydâna düşen kurtulamaz seng-i kazâdan
 Bî baht olanın bağına bir katresi düşmez
 Bârân yerine dürr ü güher yağsa semâdan
 (Güfte : Ziyâ Paşa)

Vezin : Mef'ûlü Mefâilü Mefâilü Feûlün

KELİMELER

Katre : Damla
 Çeşme-i pür hûn-i fenâ : Hayatın gelip geçiciliğinin
 çeşmesi
 Fenâ : Fânilik
 Bârân : Yağmur
 Âsûde : Rahat
 Seng-i kazâ : Alın yazısı
 Dürr ü güher : İnci ve elmas