

UŞŞÂK ŞARKI

Cânâ rakîbi handân edersin

Curcuna

Giriftzen Asım Bey



ARANAĞME



Ca nâ ra ki bi han dan



e der sin

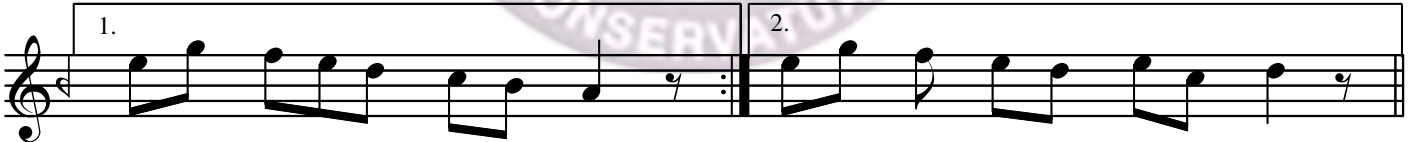

(SAZ _____) (SAZ _____)

Ben bi ne va yı gir yan
Ba na ci ha nı zin dan

e der sin sin (SAZ _____)

Ben bi ne va yı
Ba na ci ha nı

Uşşâk Şarkı (2.Sayfa)

gir zin yan dan e der sin e der sin

(SAZ) Bi gâ ne ler le

ün siy yet et me (SAZ)

Bi gâ ne ler le ün siy

yet et me (SAZ)

UŞŞÂK ŞARKI

Cânâ rakîbi handân edersin
 Ben bî-nevâyı giryân edersin
 Bîgânelerle ünsiyyet etme
 Bana cihânı zindân edersin

Vezin : Müstef'ilâtün Müstef'ilâtün

KELİMELER

Cânâ	:Ey sevgili
Handân	:Gülen
Bî-nevâ	:Aç,susuz,nasipsiz
Giryân	:Ağlayan
Bîgâne	:İlgisiz,yabancı
Ünsiyyet	:Alışkanlık,ahbaplık