

## HİCÂZ ŞARKI

Sislendi havâ tarf-ı çemenârı nem aldı

Curcuna

Rıf'at Bey



ARANAĞME



Sis len di ha va tar fi çe men  
Bir gün se ni el bet de e der



za rı nem al dı (SAZ \_\_\_\_\_) dı (SAZ \_\_\_\_\_)  
va sı lı ca nân nân



Bül bül yu va dan uç tu gü lis  
Her a hı se her gâh i le bu



ta nı gam al dı (SAZ \_\_\_\_\_) dı (SAZ \_\_\_\_\_)  
ha li pe ri şan şan

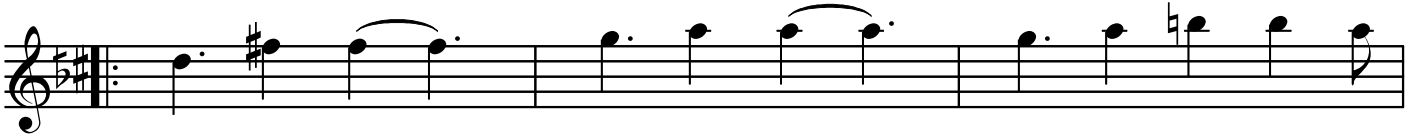

Bağ lar bo zu lup bez mi ve fa  
Bak bül bü le sab rey le gö nül

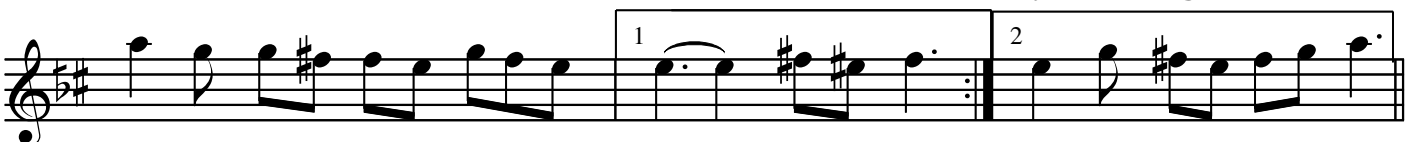

şek li ne gir di (SAZ \_\_\_\_\_) di (SAZ \_\_\_\_\_)  
ey le me ef gan gan



Gül za rı mu hab  
Hen gâ mı gü le

## Hicâz Şarkı ( 2.Sayfa )

bet nu de ş i yi mü ne le ş en ş un lik da a ne zal kal

1 dı (SAZ \_\_\_\_\_) dı (SAZ \_\_\_\_\_) dı

2 KARAR

## HİCÂZ ŞARKI

Sislendi havâ taraf-ı çemenzârı nem aldı  
 Bülbül yuvadan uçtu gülistânı gam aldı  
 Bağlar bozulup bezm-i vefâ şekline girdi  
 Gülzâr-ı muhabbet de yine şenlik azaldı

Bir gün seni elbet de eder vâsıl-ı cânân  
 Her âh-ı sehergâh ile bu hâl-i perîşân  
 Bak bülbüle sabreyle gönül eyleme efgân  
 Hengâm-ı güle nûş-i müle şunda ne kaldı

*Vezin : Mefûlü Mefâîlü Mefâîlü Feûlün*

## KELİMELER

Tarf	: Taraf, yön
Çemenzâr	: Çemenlik
Gülistân	: Gül bahçesi
Bezm	: Meclis
Güüzâr	: Gül bahçesi
Vâsıl	: Kavuşan
Sehergâh	: Seher vakti
Efgân	: Feryâd, figân
Hengâm	: Zaman, mevsim
Nûş	: İçme
Mül	: Şarap

## HİCÂZ ŞARKI

Cân hasta gözüm yaşlı gönül zâr ü perîşân  
 Öldürdü beni mihnet-i devrân gâm-ı cânân  
 Ben anladım artık olmaz derdime çâre  
 Öldürdü beni mihnet-i devrân gâm-ı cânân

*Vezin : Mefûlü Mefâîlü Mefâîlü Feûlün*

## KELİMELER

Zâr	: Ağlayan, inleyen
Mihnet-i devrân	: Dünyânın eziyyet ve dertleri
Gâm-ı cânân	: Sevgilinin verdiği üzüntü