

SÛZNÂK ŞARKI

Zevkin ne ise söyle hicâb eyleme benden

Sengin Semâî

Manyâsîzâde Refik Bey



ARANAĞME

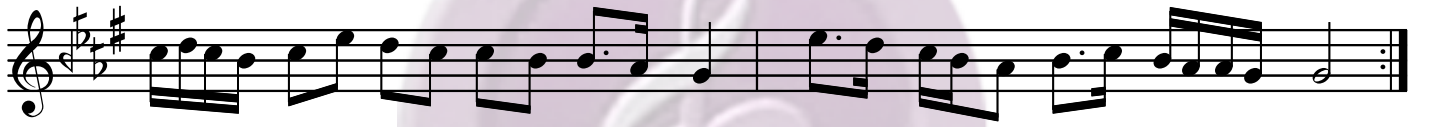

Zev kin ne i se söy le hi ca



bey le me ben

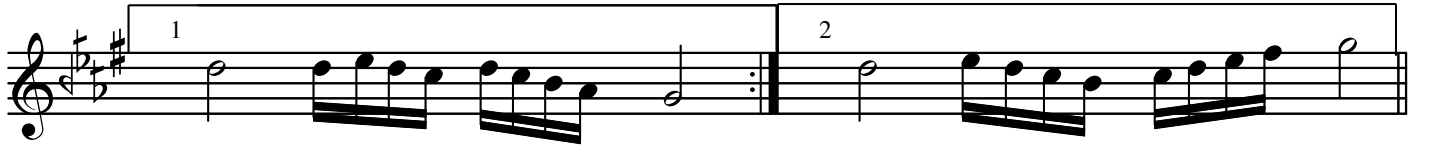

den (SAZ _____) den (SAZ _____)

Zan nım se ni ya ba de ya mut
Gel bir da ha gül han de ne kur

rib ban dır o e la den yım

Sûznâk Şarkı (2.Sayfa)

1 2 KARAR

şen (SAZ _____) şen (SAZ _____) ben
ben

Çok tan be ri mu ta dın i ken

soh be ti gül şen (SAZ _____)

Hiç de bu ka dar ar zı ne şat

ey le me din sen (SAZ _____)

SÛZNÂK ŞARKI

Zevkin ne ise söyle hicâb eyleme benden
Zannım seni ya bâde ya mutrıbdır eden şen
Çokdan beri mûtâdın iken sohbet-i gülşen
Hiçde bu kadar arz-ı neşât eylemedin sen
Gel bir daha gülhandene kurbân olayım ben

(Güfte : Nâmık Kemâl)

Vezin : Mef'ûlü Mefâilü Mefâilü Feûlün

KELİMELER

Hicâb : Utanma
Bâde : İçki
Mutrıb : Saz çalan
Mûtâd : Alışkanlık
Gülşen : Gül bahçesi
Neşât : Sevinç
Hande : Gülüş, gülme